

# 21

## İTFAİYE EKİPMANLARI

---

### FIREFIGHTER EQUIPMENT

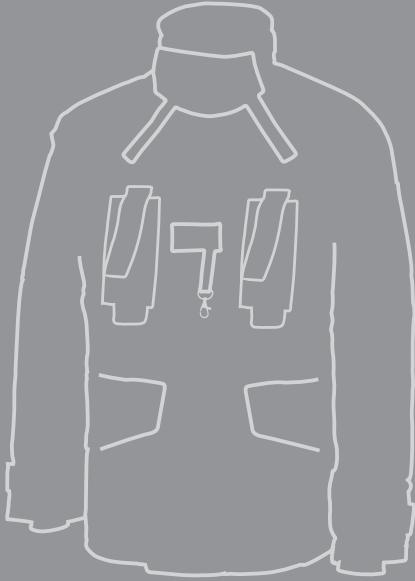





**YANGINA MÜDAHALE ELBİSESİ**

EN 469:2005

2-805-00-00046

ÜRÜN KODU	AÇIKLAMA
7-21-01-000066	İTFAİYECİ CEKETİ
7-21-01-000067	İTFAİYECİ PANTOLONU

**YANGINA MÜDAHALE ELBİSESİ**

EN 469:2005

ÜRÜN KODU	AÇIKLAMA
7-21-01-000068	İTFAİYECİ CEKETİ
7-21-01-000069	İTFAİYECİ PANTOLONU

**YANGINA YAKLAŞMA ELBİSESİ**

Alüminize elbise, yangınla mücadele sırasında yangınla mücadele eden personelin, yangın ortamından can ve mal kurtarma, yangın söndürme çalışmaları esnasında alev ve sıcaklığın olumsuz etkilerinden korumak için kullanılmaktadır.

Alüminize kumaşlar, cam elyaf, KEVLAR veya bu tarz alev almaz kumaşların bir yüzüne yüksek sıcaklığa dayanıklı alüminize bir polyester filmin vakum altında kaplanması yoluyla üretilmektedir. Altında kullanılan kumaşın cinsine, yapısına, alüminize filmi çeşidine bağlı olarak koruma seviyesi değişmektedir.

ÜRÜN KODU	AÇIKLAMA
4-21-01-000031	Yangına Girme Elbisesi Komple

**ÖRME BAŞLIK**

ÜRÜN KODU	AÇIKLAMA
7-21-01-000013	Örme Başlık

## BÖLÜM 18- İTFAİYECİ EKİPMANLARI - FIREFIGHTER EQUIPMENTS

### Mp1

Çok amaçlı kask. Kara ve orman yangın söndürme, kurtarma hizmeti faaliyetleri, acil sağlık hizmeti faaliyetleri ve endüstriyel koruma için tasarlanmıştır.

- Mekanik darbelere karşı yüksek direnç
- Düşük sıcaklık sınıflandırması - 20°C
- Elektrik yalıtım kapasitesi E2
- Özel koşullarda optimal kullanım için yansıtıcı bantla elde edilen etkili görüş
- Entegre ayar sistemi (52/64 cm)
- Dış katmandan ayarlanabilir yükseklik ayarlı iç donanım
- Alev geciktirici ve yüksek sıcaklığa dayanıklı termoplastik dış katman
- Çizilmez ve buğu önleyici dış vizör (EN 14458:2004 - standart model)
- Çizilmez ve buğu önleyici kaplamalı iç gözlük (EN 166 - standart model)
- Basic model standardı EN 397



ÜRÜN KODU	AÇIKLAMA
7-21-01-000011	Compact 3FF Ormancı Kaskı Sarı-Turuncu

### FIRE COMPACT

- Aşırı sıcaklık direnci (10 saniyelik bir parlamada 1000 °C'ye kadar)
- Mekanik darbelere karşı yüksek direnç
- Elektrik yalıtım kapasitesi E2
- Özel koşullarda optimal kullanım için yansıtıcı bantla elde edilen etkili görüş
- Cildin tahrişini önlemek için FR meta aramidinden 3 nokta çene kayışı
- Dış katmandan ayarlanabilir yükseklik ayarlı iç donanım
- Yüksek teknoloji polimereden imal edilmiştir.
- Çizilmez ve buğu önleyici dış vizör (EN 14458:2004)
- Çizilmez ve buğu önleyici kaplamalı iç gözlük (EN 166)
- MED onaylı ve EN 443:2008 belgelidir.



ÜRÜN KODU	AÇIKLAMA
7-21-01-000005	FIRE 03 İtfaiyeci Kaskı Kırmızı
7-21-01-000006	FIRE 03 İtfaiyeci Kaskı Sarı-Yeşil

### FIRE HT 04

- Aşırı sıcaklık direnci (10 saniyelik bir parlamada 1000°C'ye kadar)
- Uzun süreli sıcaklık direnci (250°C / 30 MIN, Radyant Isı Testi 14 kW / m<sup>2</sup>)
- Mekanik darbelere karşı yüksek direnç
- Düşük sıcaklık sınıflandırması -30°C
- Tam baş koruması (boyun ve yüz dahil)
- İç amortisör
- Özel koşullarda optimal kullanım için yansıtıcı bantla elde edilen etkili görüş
- Boyun çevresindeki tüm koruyucu (emprenyeli yün - hollanda stil veya alüminize karbon fiber)
- Cildin tahrişini önlemek için FR meta aramidinden 3 nokta çene kayışı
- Hafif (vizör ve boyun koruyucu dahil 1.500 gr)
- Entegre ayar sistemi (52-64 cm)
- Alev geciktirici ve yüksek sıcaklığa dayanıklı kompozit veya termoplastik
- Çizilmez ve buğu önleyici iç gözlük (EN 14458)
- MED onaylı ve EN 443:2008 belgelidir.



ÜRÜN KODU	AÇIKLAMA
7-21-01-000039	FIRE 04 HT Composite, İtfaiyeci Kaskı (Fotolümünesan)

**İTFAİYECİ ELDİVENLERİ**

Aşınma Direnci	4
Kesilme Direnci	2
Yırtılma Mukavemeti	3
Delinme Direnci	4
Alev Alma	4

ÜRÜN KODU	AÇIKLAMA
7-21-01-000073	Özel nappa dana derisi, ısıya karşı dayanıklı, su geçirmez Tabaklanarak büzülmesi optimize edilmiş DIN EN 659:2008 (EN 659+A1+AC:2009) %100 KEVLAR® örgü Siyah ve bej renk 6-12 beden aralığı



Aşınma Direnci	3
Kesilme Direnci	5
Yırtılma Mukavemeti	4
Delinme Direnci	3
Alev Alma	4

ÜRÜN KODU	AÇIKLAMA
7-21-01-000074	Avuç içi ve parmak eklemleri koruması alev geciktiricili silikon karbon kaplamalı %100 Kevlar® El üstü ve manşet, %100 Nomex® çift örgü, dikiş koruması alev geciktiricili silikon DIN EN 659:2008 (EN 659+A1+AC:2009) Siyah renk 7-12 beden aralığı



Aşınma Direnci	3
Kesilme Direnci	3
Yırtılma Mukavemeti	3
Delinme Direnci	4
Alev Alma	4

ÜRÜN KODU	AÇIKLAMA
7-21-01-000075	Avuç içi ve parmak eklemleri koruması, 1,2 mm sıgır derisi, ısıya dayanıklı, su geçirmez, tabaklanarak büzülmesi optimize edilmiş DIN EN 659:2008 (EN 659+A1+AC:2009) Siyah Renk 7-12 beden aralığı

**İTFAİYECİ ÇİZMELERİ**

ÜRÜN KODU	AÇIKLAMA
4-21-01-000083	BELGELER EN 15090:2012 F2A Hi3 CI-SRC P.P.E. KATEGORİ3
	AĞIRLIK Yaklaşık 2380 gr (42 numara)
	RENK Siyah
	NUMARA ARALIĞI 36-49 (50-51 istek üzerine)



ÜRÜN KODU	AÇIKLAMA
4-21-01-000084	BELGELER EN 15090:2012 F2A Hi3 CI-SRC P.P.E. KATEGORİ3
	AĞIRLIK Yaklaşık 2550 gr (42 numara)
	RENK Siyah
	NUMARA ARALIĞI 36-49



ÜRÜN KODU	AÇIKLAMA
7-21-01-000012	BELGELER EN 15090
	RENK SARI-SİYAH
	ÜST MALZ. TABAN KAUÇUK
	AĞIRLIK 3 KG (42 numara)
	YÜKSEKLİK 34 CM
	NUMARA ARALIĞI 37-48

## BÖLÜM 18- İTFAİYECİ EKİPMANLARI - FIREFIGHTER EQUIPMENTS

### TAM YÜZ, YARIM YÜZ GAZ MASKELERİ ve FİLTRELERİ

ÜRÜN KODU	AÇIKLAMA
4-21-01-000019	TAM YÜZ GAZ MASKESİ (FİLTRE HARİÇTİR)
4-23-02-000004	YARIM YÜZ GAZ MASKESİ (FİLTRE HARİÇTİR)
4-21-01-000018	GAZ MASKESİ FİLTRESİ

CE EN 136



### ÇELİK TÜPLÜ HAVA TENEFFÜS CİHAZI

ÜRÜN KODU	AÇIKLAMA
7-21-01-000118	HAVA TÜPLÜ MASKE (ÇELİK TÜPLÜ)



### KARBON FİBER TÜPLÜ HAVA TENEFFÜS CİHAZI

ÜRÜN KODU	AÇIKLAMA
7-21-01-000119	HAVA TÜPLÜ MASKE (KARBON FİBER TÜPLÜ)



### PİLLİ EL MEGAFONU

ÜRÜN KODU	AÇIKLAMA
4-21-01-000010	PİLLİ EL MEGAFONU



### İLK YARDIM ÇANTASI

ÜRÜN KODU	AÇIKLAMA
4-21-01-000079	İLK YARDIM ÇANTASI



### İTFAİYECİ EMNİYET KEMERİ

ÜRÜN KODU	AÇIKLAMA
4-21-01-000016	İTFAİYECİ EMNİYET KEMERİ



### YANGIN İBRİĞİ

ÜRÜN KODU	AÇIKLAMA
4-21-01-000013	YANGIN İBRİĞİ



**YANGIN BATTANİYELERİ**

\*Yangın battaniyeleri başlangıç aşamasındaki yangınları söndürmek için tasarlanmış bir güvenlik cihazıdır. Bu yangın geciktirici malzeme alevlerin üzerine boğucu tabaka oluşturması için örtülür.

\*Küçük yangın battaniyeleri, mutfakta, evde kullanılmak üzere genellikle cam elyafından ve bazen de kevlar adı verilen kumaştan yapılır ve kolayca açılabilir şekilde katlı olarak muhafaza edilir.

\*Büyük yangın battaniyeleri ise, laboratuvarlarda, endüstriyel tesislerde kullanım içindir. Genellikle, yünden yapılır (bazen yanmayı geciktirici bir sıvı ile kullanılır.)

\*Bu battaniyeler genellikle kolay açılabilen dikey kaplarda monte edilmiştir. Böylece kolayca çıkarılır ve yanan kişiye sarılır.



**KULLANMA:** Ateş yakmak için üç ögenin mevcut olması gerekir; ısı, yakıt ve oksijen. Bir yangın battaniyesi ya yanan nesneye sarılır ya da yanan nesnenin üzerine yerleştirilir ve üzerine katı bir cisim kapatılır. Battaniye yanan nesnenin üzerine yerleştirilir veya sarılır ise oksijen kaynağı kesilmiş olur.

ÜRÜN KODU	YANGIN BATTANİYELERİ
7-21-01-000002	YANGIN BATTANİYESİ (PVC AMBALAJLI) 1*1
7-21-01-000001	YANGIN BATTANİYESİ (PVC AMBALAJLI) 1,2*1,8
7-21-01-000003	YANGIN BATTANİYESİ (PVC AMBALAJLI) 1,8*1,8

**EN 1869 BUKLE DOKULU YANGIN BATTANİYESİ**

\*Asbest içermeyen, yüksek ısıya dayanıklı cam elyaf kumaştan imaldir.

\*EN 1869 sertifikalıdır.

\*Fabrika, okul, hastane, otel, akaryakıt istasyonları ve ulaşım vasıtaları gibi yangına duyarlı ortamlarda bulundurulması gereken bir koruma aracıdır.

\*Standartlara uygun, sarıldığı yüzeyden kaymayı önleyici buklev dokulu kumaştan imal edilmiş, dikiminde yüksek sıcaklığa dayanıklı iplik kullanılmıştır.

\*Üzerinde kullanım kolaylığı sağlayan yine yüksek sıcaklığa dayanıklı kumaştan tutma cepleri bulunmaktadır.

\*Özel taşıma çantası mevcuttur.



ÜRÜN KODU	BUKLE DOKULU YANGIN BATTANİYESİ
4-21-01-000081	BUKLE DOKULU YANGIN BATTANİYESİ 160x180cm
4-21-01-000080	BUKLE DOKULU YANGIN BATTANİYESİ 100x150cm

**İTFAİYECİ TECHİZATLARI**

ÜRÜN KODU	AÇIKLAMA
7-21-01-000004	YANGIN BALTASI
4-21-01-000002	BEL BALTASI

**METAL & AHŞAP SAPLI ŞAPLAK**

ÜRÜN KODU	AÇIKLAMA
1-21-01-000001	Metal Saplı Şaplak
1-21-01-000004	Ahşap Saplı Şaplak



ÜRÜN KODU	YANGIN SEHPASI
1-21-01-000002	YANGIN SEHPASI
1-21-01-000003	YANGIN KOVASI
4-21-01-000029	YANGIN KÜREĞİ
4-21-01-000005	YANGIN KAZMASI
4-21-01-000006	YANGIN KANCASI
4-21-01-000030	YANGIN BALTASI



**BÖLÜM 18- İTFAİYECİ EKİPMANLARI - FIREFIGHTER EQUIPMENTS****HOLİGAN SET**

Kullanıma her zaman hazır durumdadır. Kompakt sağlam durumdaki çantası ile set halinde taşınabilir. Değiştirilebilir başlıkların takıldığı ana gövdenin malzemesi anodize edilmiş ve elektrokaplama alüminyum çekme boruludur. Başlıklar ise ısı işlem görmüş çelikten yapılmıştır. Acil kurtarmada güç kullanılarak içeri girilmesi gereken durumlar için özel olarak tasarlanmıştır. Vurma kuvvetinde herhangi bir sapma olmaz.



ÜRÜN KODU	ÜRÜN ADI
7-21-01-000008	HOLİGAN SET, 5 PARÇA

## BÖLÜM 18- İTFAİYECİ EKİPMANLARI

### DEĞİŞKEN HIZLI TURBO FAN



- \*Sürekli ayarlanabilir hava akımı 1.000 den 11.000 CFM'ye
- \*2 KW Jeneratör ile çalıştırma, çalıştırma elektriği sınırlandırılmalı
- \*20 Amp. Düşük elektrik akım kontrolü
- \*Toz kaplama 25 mm çelik çerçeve, havalı lastikli tekerlekler, her türlü yer tipine uygun
- \*Çekilebilir taşıma kolu, geniş boyutta sağ taraftan çek/indir çalışmalı
- \*0-20° kolay ve hızlı yerleştirme için sabitleme freni

ÜRÜN KODU	AÇIKLAMA	
4-21-01-000071	BELGELER	UL,CE
	PPV HAVA AKIMI	10,818cfm/18,391m3/sa
	AĞIRLIK	80lbs/36kg
	EBATLAR (Y/G/D)	660/610/430 mm
	SES	97dB
	MOTOR	1.5Hp/1.1Kw
	ELEKTRİK	220VAC, 1Ø, 10A, 50/60Hz

### ENDÜSTRİYEL FAN



- \*Yüksek basınç Axial fan
- \*Korozyona karşı dayanıklı, darbelere karşı korumalı ve pratik kullanımlı
- \*Çift duvarlı, UV-korumalı gövde polietilenden
- \*Priz yuvası Ip65 normuna göre su geçirmez
- \*Ekstra sessiz çalışma \*Ergonomik, hafif yapıda

ÜRÜN KODU	AÇIKLAMA	
4-21-01-000072	BELGELER	UL,CE
	PPV HAVA AKIMI	862cfm/1,465m3/sa
	AĞIRLIK	17lbs/8kg
	EBATLAR (Y/G/D)	355/305/330
	SES	74dB
	MOTOR	0,25Hp/0,19Kw
	ELEKTRİK	12V DC

### DEĞİŞKEN HIZLI TURBO FAN



- \*Sürekli ayarlanabilir hava akımı sıfırdan maksimum seviye
- \*2 KW Jeneratör ile çalıştırma, çalıştırma elektriği sınırlandırmalı
- \*20 Amp. Düşük elektrik akım kontrolü
- \*Toz kaplama 25-mm çelik çerçeve, havalı lastikli tekerlekler, her türlü yer tipine uygun
- \*Çekilebilir taşıma kolu, geniş boyutta sağ taraftan çek / indir çalışmalı
- \*20° kolay ve hızlı yerleştirmek için sabitleme freni

ÜRÜN KODU	AÇIKLAMA	
4-21-01-000073	BELGELER	UL,CE
	PPV HAVA AKIMI	10,084cfm/17,143m3/sa
	AĞIRLIK	68lbs/31kg
	EBATLAR (Y/G/D)	580/430/410mm
	SES	97dB
	MOTOR	1.5Hp/1.1Kw
	ELEKTRİK	220VAC, 1Ø, 10A, 50/60Hz

### YANMAYA KARŞI KORUMALI FAN



- \*Tüm ünite zor şartlarda kullanıma uygun amaçlı olarak yanmaya karşı korumalıdır.
- \*245 Watt ekstra korumalı Motor. 220 V 50 veya 60 Hz için uygundur.
- \*Özellikle hafif ve ergonomik
- \*Anti statik korumalı dış yüzey, ekstra tehlikeli koşullarda kullanıma uygun
- \*Sağlam çift duvarlı dış gövde (Hava şartlarına, kimyasala ve darbelere karşı korumalı)
- \*Ekstra sessiz. Elektrik bağlantı kablosu 9 m uzunlukta.

ÜRÜN KODU	AÇIKLAMA	
4-21-01-000074	BELGELER	UL,CE
	PPV HAVA AKIMI	819cfm/1392,3m3/sa
	AĞIRLIK	22lbs/10kg
	EBATLAR (Y/G/D)	360/320/360 mm
	SES	74dB
	ELEKTRİK	220VAC, 1Ø, 1.2A

## BÖLÜM 18- İTFAİYECİ EKİPMANLARI

### HAVA SİLİNDİRLİ TİP ATLAMA YATAĞI

- Çok katlı yüksek binalardan güvenli bir şekilde aşağı atlamada kullanılır.
- Hava tahliyesi her iki tarafta da bulunan hava tahliye kapaklarından olur.
- Üst ve alt oda olmak üzere iki odadan oluşmaktadır.
- Aşınmaya karşı yüksek mukavemetli, su geçirmez, ısı ve aleve dayanıklı özel polyester kumaştan yapılmıştır.
- Çift dikiş yapısı.
- Yatak vücuttaki kinetik enerjiyi tamamen emer, hava durdurucu alt odanın deliğini otomatik olarak kapatır ve iniş yaptıktan sonra geri sıçramasına asla izin vermez. Hava haznesini geçici olarak kapatır.
- Kanal, gerileme, kırılma ve yırtılmaya karşı yüksek direnç sağlayan 1000 deniye polyester plastomer ile kaplanmıştır.
- Örtüsü, yangın geciktirici ve su geçirmez, 0,42 mm kalınlığında 1000 deniye polyester ile kaplanmıştır.
- Silindir, 6,8 lt, 300 bar
- 5. Kattan 20. Kata kadar kullanılır.

MALZEME KODU	ODA SAYISI	EBAT	KULLANILABİLİR YÜKSEKLİK	SİLİNDİR SAYISI	ŞİŞME SÜRESİ	YENİDEN ŞİŞME SÜRESİ	ATLAMA YATAĞI AĞIRLIĞI	ATLAMA YATAĞI AĞIRLIĞI
7-21-01-000024	1 Oda	3,5x3,5x1,7	15 m ve altı	Kompozit 6,8 Lx1	18 saniye	10 saniye	62 KG	130x70x50
7-21-01-000025	1 Oda	3,7x3,7x1,7	15 m ve üstü	Kompozit 6,8 Lx1	20 saniye	10 saniye	65 KG	130x70x50
7-21-01-000026	1 Oda / 2 Oda	4,0x4,0x2,0	20 m	Kompozit 6,8 Lx1	30 saniye	10 saniye	100 KG	130x70x50
7-21-01-000027	1 Oda / 2 Oda	4,2x4,2x2,0	20 m	Kompozit 6,8 Lx1	30 saniye	15 saniye	100 KG	130x70x50
7-21-01-000028	1 Oda / 2 Oda	4,5x6,0x2,5	25 m	Kompozit 6,8 Lx2	35 saniye	20 saniye	105 KG	130x80x50
7-21-01-000029	1 Oda / 2 Oda	6,0x8,0x3,0	30 m	Kompozit 6,8 Lx2	50 saniye	30 saniye	186 KG	130x80x50
7-21-01-000030	1 Oda / 2 Oda	7,0x10,0x3,5	45 m	Kompozit 6,8 Lx3	100 saniye	40 saniye	250 KG	150x80x60
7-21-01-000031	1 Oda / 2 Oda	7,0x11,0x3,5	60 m	Kompozit 6,8 Lx3	150 saniye	50 saniye	450 KG	150x80x60



### ELEKTRİKLİ FANLI TİP ATLAMA YATAĞI

- Çok katlı yüksek binalardan güvenli bir şekilde aşağı atlamada kullanılır.
- Hava tahliyesi her iki tarafta da bulunan hava tahliye kapaklarından olur.
- Atlama yatağından iğne yerine yapıştırıcı madde kullanılmıştır.
- Üst ve alt oda olmak üzere iki odadan oluşmaktadır.
- Aşınmaya karşı yüksek mukavemetli, su geçirmez, ısı ve aleve dayanıklı özel polyester kumaştan yapılmıştır.
- Özel yapıştırıcı madde ile çift dikiş yapısı.
- Yatak vücuttaki kinetik enerjiyi tamamen emer, hava durdurucu alt odanın deliğini otomatik olarak kapatır ve iniş yaptıktan sonra geri sıçramasına asla izin vermez. Hava haznesini geçici olarak kapatır.
- Kanal, gerilime, kırılma ve yırtılmaya karşı yüksek direnç sağlayan 1000 deniye polyester plastomer ile kaplanmıştır.
- Örtüsü, yangın geciktirici ve su geçirmez, 0,42 mm kalınlığında 1000 deniye polyester ile kaplanmıştır.
- Elektrik fanı, AC 220V, 60 Hz (veya 50 Hz.) 400 w - 750 w

MALZEME KODU	EBAT (m)	ŞİŞME SÜRESİ	KULLANILABİLİR YÜKSEKLİK	YENİDEN ŞİŞME SÜRESİ	ATLAMA YATAĞI AĞIRLIĞI	PAKET EBATI	FAN TİPİ
7-21-01-000093	3.5x3.5x1.5	30 saniye	15 m ve altı	6 saniye	40 kg	130x70x50	DTV-300cax1
7-21-01-000090	3.7x3.7x1.7	35 saniye	15 m ve üstü	7 saniye	45 kg	130x75x50	DTV-300cax1
7-21-01-000094	4.2x4.2x2.5	37 saniye	20 m	8 saniye	80 kg	130x75x50	DTV-300cax2
7-21-01-000095	4.5x6.0x2.5	40 saniye	21 m	8 saniye	97 kg	130x80x50	DTV-300cax2
7-21-01-000021	6.0x8.0x3.0	80 saniye	30 m	12 saniye	135 kg	130x80x55	DTV-300ca/500cax2
7-21-01-000022	7.0x10x3.5	120 saniye	45 m	17 saniye	210 kg	130x80x55	DTV-500cax2
7-21-01-000023	8.0x14x4.0	150 saniye	60 m	21 saniye	280 kg	150x120x60	DTV-500cax2



### FENERLER & AKSESUARLARI



Piller  
Malzeme  
Belgeler

- ▶ 3AAA Alkaline/ Şarjlı
- ▶ PC/ ABS
- ▶ Zone 1
- ▶ II 2G Ex ib IIC T4
- ▶ II 2D Ex ibD 21 T55°C

Lamba Tipi  
Ebat  
Ağırlık  
Renk

- ▶ eLED
- ▶ 76x 38x 45 mm
- ▶ 110gr
- ▶ ■ ■

- ▶ Tüm hava şartları için su geçirmez tasarım.
- ▶ 3 adet seçilebilir ışık demeti modeli vardır. Spot, dağınık ve kırmızı dağınık
- ▶ Yüksek ve düşük güç ayarları.
- ▶ Büyük eldivenler ile çalışmaya uygun büyük bas değiştir butonu.
- ▶ LED lamba modülü takma kayışından ayrılarak taşınabilir iş lambası olarak kullanılabilir.
- ▶ Kaymayan kauçuk kask bandı ya da dokuma bandı ile baretless kullanımlar için uygundur.
- ▶ Yüksek etkili ABS, LEXAN ve dayanıklılık için poliüretan kauçuk yapı.

ÜRÜN KODU	AÇIKLAMA
7-21-02-000011	UK17021F-3AAA VIZION KASK FENERİ - SİYAH DOKUMA BANTLI - SARI

Trafik yönlendirme çözümü için parlak turuncu çubuğumuzu 4AA eLED CPO, 4AA Xenon, Nitex, 3AA, 2AA lamba çerçevesine tutturun. Hafif ve parlaktır, herhangi bir durumda acil durum sinyalleri vermek için etkili bir metot sağlar. Trafiği yönlendirirken size maksimum duyarlılık sağlayan, üst kısmındaki bir açıklıktan kırmızı bir ışık demeti sağlama yönüyle çubuğumuz aynı zamanda eşsizdir.



ÜRÜN KODU	AÇIKLAMA
7-21-02-000004	UK14877-TRAFİK YÖNLENDİRME ÇUBUĞU (4 AALED / 4AAXENON / NITEX)

- ▶ Benzer ürünlerden 10 kat daha parlak.
- ▶ UK2AAA eLED PEN ve MDL fenerlere ya da 1.7/2,0 çaplı diğer fenerlere kolayca takılabilir.
- ▶ Düşük grafikli fiber optik kablosu görüntünün gizlenme olasılığını azaltır.
- ▶ Islak ortamlar için uygun olan paslanmayan materyaller.
- ▶ Ulaşılması zor olan alanlara ışık tutmak için 10cm ya da 50 cm'lik esnek fiber optik kablo kanalları.



ÜRÜN KODU	AÇIKLAMA
7-21-02-000008	UK13808-FİBER OPTİK AKSESUAR 10CM (2AAA LED)
7-21-02-000009	UK13809-FİBER OPTİK AKSESUAR 50CM (2AAA LED)

Naylon cep klipi ya da kopça klipsi ile kıyafetlerinize tutturduğunuzda el kullanmadan aydınlatma imkanı verir.

- ▶ Naylon cep klipi ya da kopça klipsi ile kıyafetlerinize tutturduğunuzda el kullanmadan aydınlatma imkânı verir.



ÜRÜN KODU	AÇIKLAMA
7-21-02-000003	UK14819-UNIVERSAL KASK KLİPSİ (4AA / 3AA)



- ▶ El kullanmadan aydınlatma için, herhangi bir sert şapkaya ya da yüksek yoğunluklu 4aAA, 3AA ve 1AA lambalarını tutturun.

## BÖLÜM 18- İTFAİYECİ EKİPMANLARI

### ULTRACASE TAŞIMA ÇANTALARI

ABS özlü yapısı sayesinde hemen hemen herşeyi güvenle taşıyabilirsiniz. Tescilli basınç eşitleme sistemimiz yalnız mandal açıkken iç basıncı eşitler. Yumuşak saplı tutma kolu çanta tamamen doluyken bile mükemmel bir konfor sağlar. Ön mandallara yakın 2 adet kilitleme noktalarından asma kilit ile kolayca kilitleyebilirsiniz.

7 büyük ebat seçeneği

Renk: Sarı/Siyah

Seçenekler: Boş/Köpüklü/Panel Çerçevesi

ÜRÜN KODU	AÇIKLAMA
7-21-02-000019	UK02523-718 Ultracase-Sarı
7-21-02-000020	UK02523-718 Ultracase-Siyah (Köpüklü)



### TRANSITCASE / LOADOUTCASE TAŞIMA ÇANTALARI

Tekerlekli. Tutma kolu kullanılmadığı zaman gizlenerek engel teşkil etmez. Yukarı çekilen kolları esnek polipropilenden üretilmiştir. Kol kilit sayesinde yerinde iken ya da uzatılmış halde kilitleyerek sabitlenebilir. Mentеше çubuğun ucunu çevirerek kapağı kolayca çantadan ayırabilirsiniz. İçindekilerin çalınmasını önlemek için kapağı sadece açıkken çıkarabilirsiniz.

TRANSIT CASE, ABS özü sayesinde darbe ve aşınmaya karşı mükemmel dayanıklılığa sahiptir ve aşırı soğuk havalarda bile çatlamaya karşı dirençlidir. ABS özü biyolojik olarak tehlikeli maddelerin emilmesini tamamen engeller.

LOADOUTCASE, Hafiftir ve zorlu endüstriyel çevrelerde kullanılacak kadar sağlamdır. Isıya karşı yüksek düzeyde direnci vardır. 12 Büyük ebat seçeneği.

Renk: Siyah

Seçenekler: Boş / Köpüklü

ÜRÜN KODU	AÇIKLAMA
7-21-02-000023	Transitcase Taşıma Çantası
7-21-02-000024	Loadoutcase Taşıma Çantası



### UK BÜYÜK ASKILAR

Bu büyük boy askı, hantal ve büyük giysileri organize etmek için tasarlandı. Omuz kayış çentikleri sayesinde giysiler kaymaz. Büyütülmüş kulpu avuç içinize rahatça uyması için tasarlanmıştır. Büyük hacimli pantolonları ve benzerlerini rahatça sığdırabileceğiniz 3 inch (7.62cm)'lik aralık.

22.5 kg üzeri ağırlık taşıyabilir.

Renk: Sarı/Siyah

ÜRÜN KODU	AÇIKLAMA
7-21-02-000015	UK 24203-Gorilla Büyük Askılık - Sarı
7-21-02-000016	UK 24202-Gorilla Büyük Askılık - Siyah



## BÖLÜM 18- İTFAİYECİ EKİPMANLARI

### FENERLER



Piller	■ 2AAA Alkaline
Malzeme	■ PC/ ABS
Belgeler	■ Zone 1
	■ II 2G Ex ib IIB T4 Gb
	■ II 2D Ex ib IIIC T60°C IP6X Db
Lamba Tipi	■ eLED
Ebat	■ 132x 24x 22 mm
Ağırlık	■ 102gr
Renk	■ ■

- Diğer kalem pillerden 3 kat daha parlak
- Koruyucu kauçuk lens kaplaması ve göz kamaştırıcı parlaklığı azaltıcı
- Kauçuk kaplamalı ON ve OFF tuşu ya da anlık buton anahtar
- Elektriksel olarak iletken olmayan kılıf
- Su geçirmez O-ring mühür, kolayca tutturabilmek için cep klipsi

ÜRÜN KODU	AÇIKLAMA
7-21-02-000012	UK13341F-2AAA LED KALEM FENER - SARI



Piller	■ 3 C Alkaline
Malzeme	■ LEXAN/ ABS
Belgeler	■ CL I, II, III DIV 1
	■ GROUP C-G, T4 Exia
Lamba Tipi	■ eLED
Ebat	■ 190x 53x 48 mm
Ağırlık	■ 382 gr
Renk	■ ■

- Patentli bileşik yol optiği (CPO) yüksek verimlilik ve yoğunlaştırma boyutlarına olanak verir.
- Termal iyileştirme sistemi (TRS), düşük sıcaklıklarda gelişmiş performans için LED'den gelen sıcaklığı bataryaları ıltmak için yeniden kullanır.
- Her türlü olumsuz hava şartlarında su geçirmez olarak tasarlanmıştır.
- Işık demeti neredeyse hiç gereksiz ışık yaymadan parlak nokta oluşturur böylece çalışan neredeyse hiç etkilenmez.
- Büyük eldivenler ile çalışmaya uygun büyük bas değiştir butonu ergonomik kemer mandalı daha rahat ve güvenli kavrama sağlar. Yüksek etkili ABS, LEXAN ve dayanıklılık için poliüretan ve kauçuk yapı

ÜRÜN KODU	AÇIKLAMA
7-21-02-000010	UK22110-GATORLITE 3C LED FENER-SİYAH



Piller	■ ŞARJLI/ TEK KULLANIMLIK LİTYUM
Malzeme	■ PC/ ABS
Belgeler	■ CL I, II, III DIV 2
	■ GROUP A-D,F,G
Lamba Tipi	■ eLED
Ebat	■ 116x 35x 35 mm
Ağırlık	■ 102gr
Renk	■ ■

- Patentli bileşik yol optiği, dumanlı şartlarda gelişmiş görüş için en az miktarda gereksiz ışıkla merkez ağırlıklı ışık demeti oluşturur.
- Termal iyileştirme sistemi düşük sıcaklıklarda gelişmiş performans için LED'den gelen sıcaklığı bataryaları ıltmak için yeniden kullanılır.
- Yeniden şarj edilebilir lityum ion batarya ile çalıştırılır. (Acil durumlarda lamba 2 adet lityum Cr123 hücre ile çalıştırılabilir.)
- Işık demeti bataryanın azaldığını belirtmek için kısaca yanıp söner.
- Tüm hava şartları için su geçirmez tasarım.
- Büyük eldivenler ile çalışmaya uygun büyük bas değiştir butonu. Lamba standı bırakıldığında 4 saatten kısa süre içinde şarj olur.
- Şarj standında duvara monte edilebilmesi için ayarlanabilir tutma kilidi ve vida noktaları mevcuttur.
- Şarj standı için 12 VDC araba adaptörü mevcuttur.
- UK baret takma klipsleri lambaları herhangi bir sert şapkaya ya da barete kolayca tutturulabilir.

ÜRÜN KODU	AÇIKLAMA
7-21-02-000017	UK12338 - NITEX PRO ŞARJ EDİLEBİLİR PİLLİ FENER - SARI

## BÖLÜM 18- İTFAİYECİ EKİPMANLARI

### FENERLER

- Bileşik yol optiği (CPO) yüksek verimlilik ve kompakt boyut sağlar
- Performans için LED'den gelen sıcaklığı bataryaları ıltmak için yeniden kullanılır.
- Push-buton anahtarı ile ON/OFF seçenekleri arasında sürekli veya geçici olarak geçiş yapar.
- LED düştüğü zaman kırılmaz ve ürün yaşam süresi 50.000 saatin üzerindedir.
- Her türlü olumsuz hava şartlarında su geçirmez olarak tasarlanmıştır.
- Işık demeti neredeyse hiç gereksiz ışık yaymadan parlak nokta oluşturur böylece çalışan neredeyse hiç etkilenmez.
- UK klip aksesuarları ile her türlü kasklarda kullanılabilir.
- Yüksek etkili ABS, LEXAN ve dayanıklılık için poliüretan ve kauçuk yapı



Piller	➤ 4AA Alkaline
Malzeme	➤ PC/ ABS
Belgeler	➤ Zone 1 II 2G Ex e ib IIC T4 II 2D Ex ibD21 T98°C
Lamba Tipi	➤ eLED
Ebat	➤ 157x 40x 35 mm
Ağırlık	➤ 159 gr
Renk	➤ <span style="color: yellow;">■</span> <span style="color: black;">■</span>

ÜRÜN KODU	AÇIKLAMA
7-21-02-000005	UK14436F-4AA LED ARKADAN DÜĞMELİ FENER

- Bileşik yol optiği (CPO) yüksek verimlilik ve kompakt boyut sağlar
- Termal iyileştirme sistemi (TRS), düşük sıcaklıklarda gelişmiş performans için LED'den gelen sıcaklığı bataryaları ıltmak için yeniden kullanır.
- Push-buton anahtarı ile ON/OFF seçenekleri arasında sürekli veya geçici olarak geçiş yapar.
- Her türlü olumsuz hava şartlarında su geçirmez olarak tasarlanmıştır.
- Işık demeti neredeyse hiç gereksiz ışık yaymadan parlak nokta oluşturur, böylece çalışan neredeyse hiç etkilenmez.
- UK klip aksesuarları ile her türlü kasklarda kullanılabilir.
- Yüksek etkili ABS, LEXAN ve dayanıklılık için poliüretan ve kauçuk yapı.



Piller	➤ 3AA Alkaline
Malzeme	➤ PC/ ABS
Belgeler	➤ Zone 1 II 2G Ex e ib IIC T6 II 2D Ex ibD21 T61°C
Lamba Tipi	➤ eLED
Ebat	➤ 134x 40x 35 mm
Ağırlık	➤ 150 gr
Renk	➤ <span style="color: yellow;">■</span> <span style="color: black;">■</span>

ÜRÜN KODU	AÇIKLAMA
7-21-02-000006	UK10014F-3AA LED ÖNDEN DÜĞMELİ FENER
7-21-02-000007	UK10010F-3AA LED ARKADAN DÜĞMELİ FENER

- Projeksiyon optikleri lamba çerçevesini döndürerek geniş bir ışık demetinden yoğun bir spot ışığa yoğunlaşmanıza olanak verir.
- Bir adet yüksek yoğunluklu 2 watt LED lamba yüzlerce saat dayanır ve düşürüldüğünde kırılmaz.
- Tüm iş baretlerine takma klips ile tutturulabilir.
- Eşsiz eLED devresi kalem pilin ömrünün %80'i kadar sürekli parlaklık sağlar.
- Darbeye karşı dayanıklılığı arttırmak ve göz kamaştırıcı parlamayı azaltmak için lamba çerçevesi üstünde kauçuk kılıf vardır.
- Ön ya da arkada bulunan bas değiştir butonu sürekli ya da anlık olarak ışığı ON/OFF ve yüksek/düşük yoğunluk arasında değiştirir. Pillerin kolay değiştirilmesi için kolay doldurulan batarya bölümü
- Hidrojen temizleyici katalizör, kutuplaştırılmış batarya temasları ve 0-psi deliği sızdıran bataryadan kaynaklanan patlama riskini azaltır.
- Sağlam, elektriksel olarak iletken olmayan, paslanmaz ABS ve polikarbonat plastik yapı.



Piller	➤ 3AA Alkaline
Malzeme	➤ PC/ ABS
Belgeler	➤ Zone 1 II 2G Ex e ib IIC T4 II 2D Ex ibD21 T98°C
Lamba Tipi	➤ eLED
Ebat	➤ 170x 40x 35 mm
Ağırlık	➤ 175 gr
Renk	➤ <span style="color: yellow;">■</span> <span style="color: black;">■</span>

ÜRÜN KODU	AÇIKLAMA
7-21-02-000001	UK14541F-4AA LED ÖNDEN DÜĞMELİ FENER-SARI



AYG